

INFORME de TRANSPARENCIA 2020

0. Presentación

1. Órganos de Gobierno y organigrama de gestión

2. Balance de situación de 2020

3. Cuenta de resultados (Ingresos y gastos) de 2020

0. Presentación

Este informe da a conocer los datos más relevantes de la entidad AMEE necesarios para una perfecta TRANSPARENCIA y conocimiento público. Presentando previamente y de forma resumida a la asociación:

La "Asociación para la Mediación, el Encuentro y la Escucha (AMEE)" se constituyó en julio de 2013 como entidad sin ánimo de lucro y al amparo del artículo 22 CE, regido por la Ley Orgánica 1/2002. Estamos tramitando la certificación de Declaración de Interés Público.

Somos un grupo de personas, profesionales de varias áreas:

- Que creemos en un mundo integrador, en el que todos estamos relacionados que intentamos vivir nuestras controversias y conflictos buscando siempre que las necesidades de todas las partes se vean satisfechas

- Formadas en Mediación y en las herramientas de la Comunicación No Violenta y en los Encuentros Restaurativos

- Que hemos vivido los cambios profundos que se producen cuando en un conflicto sus intervinientes se expresan de manera honesta, expresando sus necesidades vitales sustanciales, y la parte enfrente les acoge en escucha empática, con la ayuda de un mediador que abre las ventanas para que entre la luz por los muros que habitualmente levantamos desde dentro de nosotros mismos.

1. Órgano de Gobierno y ORGANIGRAMA

La Junta Directiva es el órgano máximo de la Asociación y se encarga de la gestión y representación de la misma, de acuerdo con las disposiciones y directivas aprobadas en la asamblea general y en sus estatutos. Para conocernos mejor se puede visitar: <https://asociacionamee.org/contacto/>

Algunos son voluntarios y otros remunerados. Las personas del ORGANIGRAMA de gestión (a continuación) son remuneradas (total y/o parcialmente) con salarios -en todos los casos- por debajo de las horquillas retributivas del mercado laboral de la empresa privada en función de perfiles y responsabilidades. Salvo el área de VOLUNTARIADO (100% voluntarios incluida la coordinación):

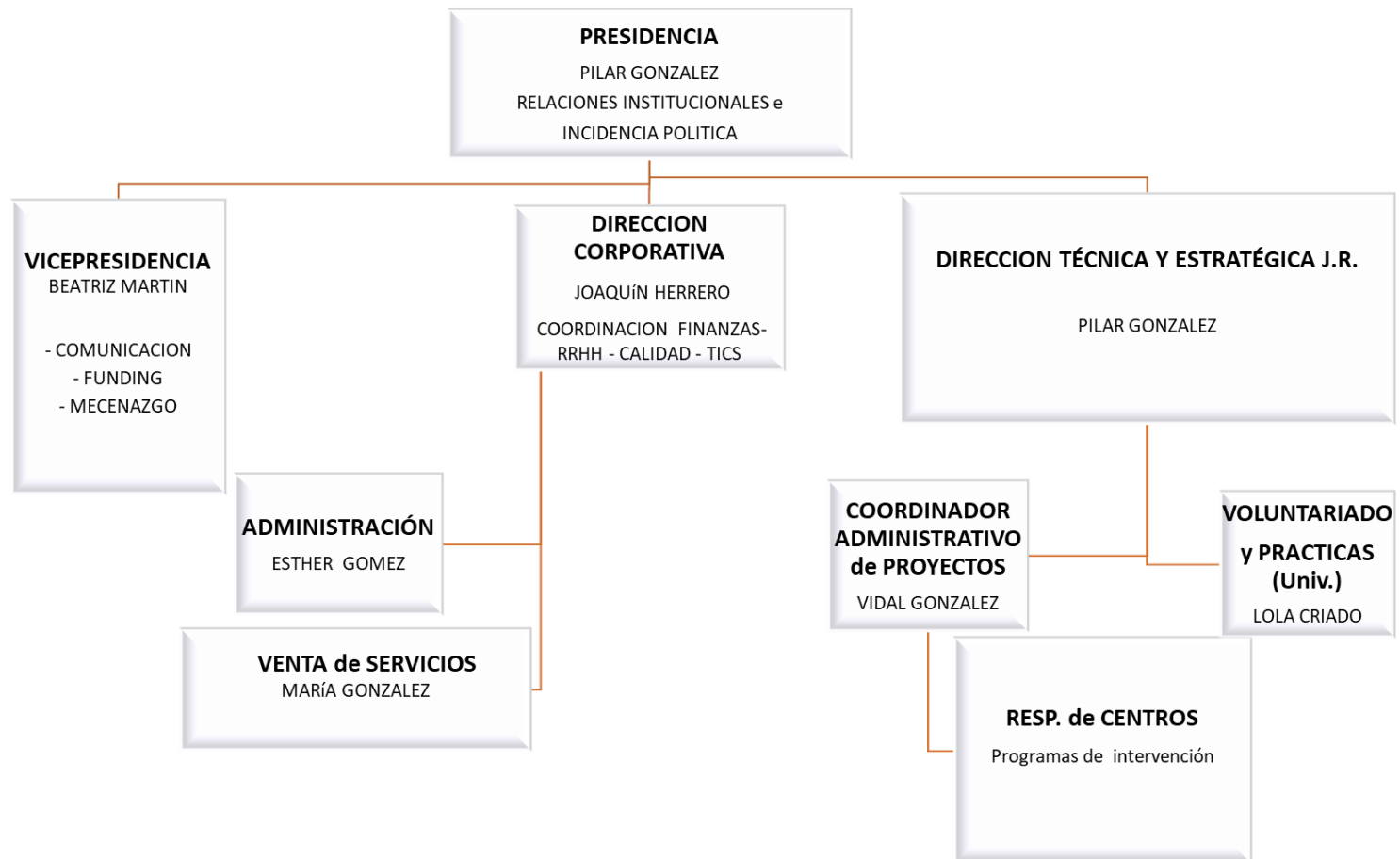

2. Balance

Balance de Situación

Empresa: AMEE

Período: de Enero a Diciembre

Fecha: 08/02/2021

<i>Activo</i>	<i>2020</i>
A) ACTIVO NO CORRIENTE	2.698,54
II. Inmovilizado material	1.079,17
217000001 ORDENADOR I5	1.138,93
281700001 AMORT ACUM ORDENADOR I5	-59,76
VI. Activos por Impuesto diferido	1.619,37
474500000 CRÉD.POR PÉRD.A COMP.DEL EJER.	1.619,37
B) ACTIVO CORRIENTE	111.576,96
II. Deudores comerciales y otras cuentas a cob.	8.981,95
1. Clientes ventas y prestación de servicios	3.407,00
b) Cltes.ventas y prestación servicios CP	3.407,00
430000003 FUNDACION WOLTERS KLUWER	3.025,00
430000009 PLRomero	382,00
3. Otros deudores	5.574,95
470900000 HP,DEUDORA POR DEV.DE IMP.	5.570,64
472004000 IVA SOPORTADO TIPO 4	4,31
VI. Efectivo y otros activos líquidos equival.	102.595,01
572000010 BCO SANTANDER	41.297,46
572000040 BCO TRIODOS BANK	61.297,55
TOTAL ACTIVO	114.275,50

Balance de Situación

Empresa: AMEE

Período: de Enero a Diciembre

Fecha: 08/02/2021

Pasivo	2020
A) PATRIMONIO NETO	101.958,66
A-1) Fondos propios	40.509,33
III. Reservas	29.548,79
2. Otras reservas	29.548,79
113000000 RESERVAS VOLUNTARIAS	29.548,79
V. Resultados de ejercicios anteriores	4.823,09
120019000 RESULTADO POSITIVO 2019	4.823,09
VII. Resultado del ejercicio	6.137,45
A-3) Subvenciones, donaciones y legados recibidos	61.449,33
130000000 SUBVENCIONES DEL ESTADO	61.449,33
C) PASIVO CORRIENTE	12.319,81
IV. Acreedores comerc. y otras cuentas a pagar	12.319,81
1. Proveedores	0
b) Proveedores a corto plazo	0
2. Otros acreedores	12.319,81
410000000 ACRE.POR PREST.DE SERVICIOS	678,56
410000004 1&1 IONOS ESPAÑA SLU	3,63
410000005 RENFE VIAJEROS SA	195,30
410000009 Profes. JM	1.217,96
410000014 LA GRUPOMANCIA SL	465,85
410000017 ARTRES M. DE VIDALES SL	121,00
465000001 REM. BM	527,41
465000002 REM. PG	178,86
475100000 H.P ACREED.RETEN.PRACTICADAS	3.539,37
475101000 RETENCIONES PRACTICADAS TIPO 1	1.598,45
476000000 ORG.DE LA SEG.SOCIAL,ACRE.	3.793,42
T O T A L PATRIMONIO NETO Y PASIVO	114.278,47

3. Cuenta de resultados

Cuenta de Pérdidas y Ganancias

Empresa: AMEE

Período: de Enero a Diciembre

Fecha: 08/02/2021

<i>Cuenta de Pérdidas y Ganancias</i>		<i>2020</i>
1. Importe neto de la cifra de negocios		17.944,88
705000000 PRESTACIONES DE SERVICIOS		14.250,00
705000010 PRESTAC SERVICIO FORMAC		2.794,88
705000011 CUOTAS SOCIOS		900,00
4. Aprovisionamientos		-395,44
602000000 COMPRAS DE OTROS APROV.		-294,08
602000001 MATERIAL CONSULTA		-29,35
602000002 PROTECCION COVID		-72,01
5. Otros ingresos de explotación		178.077,13
740000001 SUBVENCION IRPF ESTATAL		23.000,00
740000002 SUBVENCION COMUNIDAD DE MADRID		148.077,13
740100000 DONACIONES Y LEGADOS A LA ACT.		7.000,00
		-
6. Gastos de personal incl seg. Social		144.225,12
7. Otros gastos de explotación		-45.207,17
623000001 SERVICIOS de profesionales I		-24.821,20
623000005 GESTORIA		-1.796,10
623000006 SERVICIOS prof. II		-5.918,78
623000007 SERVICIOS GEASOC		-438,39
623000008 SERVICIOS prof. III		-9.197,36
623000009 NOTARIA		-345,31
623000010 SERVICIOS ARTRES		-106,09
625000000 PRIMAS DE SEGUROS		-505,96
626000000 SERV.BANCARIOS Y SIMILARES		-218,32
627000000 PUBLI.PROPAGANDA Y RELAC.PUB.		-37,07
628000001 DOMINIO INTERNET		-33,01
629000000 OTROS SERVICIOS		-337,24
629000001 SERVICIOS PREVENCIÓN		-288,32
629000060 DESPLAZAMIENTOS		-3.235,84
629000070 SITE ASOCIACION		-408,45
639000000 AJUST. POSIT. EN IMPOSI. INDI.		2.480,27
8. Amortización de inmovilizado		-56,79
681000000 AMORT.DEL INMOV.MATERIAL		-56,79
12. Otros resultados		-0,04
678000000 GASTOS EXCEPCIONALES		-0,05
778000000 INGRESOS EXCEPCIONALES		0,01
A) RESULTADO DE EXPLOTACIÓN		6.137,45
C) RESULTADO ANTES DE IMPUESTOS		6.137,45
D) RESULTADO DEL EJERCICIO (positivo)		6.137,45

Ingresos 2020	€	
A) Financiación propia (socios 900 € + donaciones 7000 €)	7.900	4%
B) Financiación ajena (SUBVENCIONES)	171.077	87%
C) Otras fuentes de financiación (cursos/talleres/seminarios)	17.045	9%
Total ingresos	196.022	

Gastos 2020	€	
Personal	12.842	7%
Mantenimiento (excl. kms. para activ. directas)	11.232	6%
Actividades	165.359	87%
Otros Gastos	452	0%
Total Gastos:	189.885	

RESULTADO del EJERCICIO	6.137
--------------------------------	--------------

Ingresos 2020

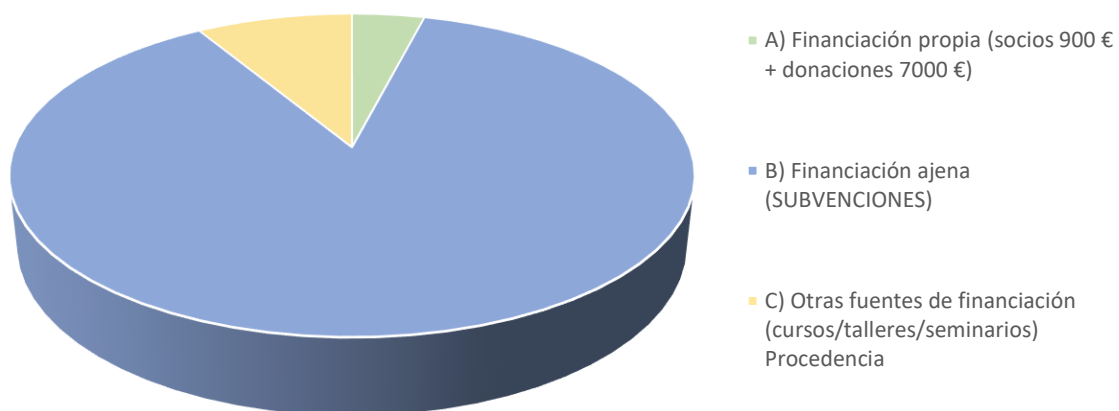

Para cualquier duda, aclaración o sugerencia:

info@asociacionamee.org

Aviso legal y protección de datos:

<https://asociacionamee.org/aviso-legal>