

INFORME de TRANSPARENCIA 2021

0. Presentación

1. Órganos de Gobierno y organigrama de gestión

2. Balance de situación de 2021

3. Cuenta de resultados (Ingresos y gastos) de 2021

MEMORIA publicada en:

<https://asociacionamee.org>

0. Presentación

Este informe da a conocer los datos más relevantes de la entidad AMEE necesarios para una perfecta TRANSPARENCIA y conocimiento público. Presentando previamente y de forma resumida a la asociación:

La “Asociación para la Mediación, el Encuentro y la Escucha (AMEE)” se constituyó en julio de 2013 como entidad sin ánimo de lucro y al amparo del artículo 22 CE, regido por la Ley Orgánica 1/2002. En 2021 recibimos la **MEDALLA de BRONCE** de la Secretaría general de Instituciones Penitenciarias (dependiente del Ministerio del Interior),

Somos un grupo de personas, profesionales de varias áreas:

- Que creemos en un mundo integrador, en el que todos estamos relacionados que intentamos vivir nuestras controversias y conflictos buscando siempre que las necesidades de todas las partes se vean satisfechas

- Formadas en Mediación y en las herramientas de la Comunicación No Violenta y

- en los Encuentros Restaurativos

- Que hemos vivido los cambios profundos que se producen cuando en un conflicto sus intervinientes se expresan de manera honesta, expresando sus necesidades vitales sustanciales, y la parte enfrente les acoge en escucha empática, con la ayuda de un mediador que abre las ventanas para que entre la luz por los muros que habitualmente levantamos desde dentro de nosotros mismos.

1. Órgano de Gobierno y ORGANIGRAMA

La Junta Directiva es el órgano máximo de la Asociación y se encarga de la gestión y representación de la misma, de acuerdo con las disposiciones y directivas aprobadas en la asamblea general y en sus estatutos. Para conocernos mejor se puede visitar: <https://asociacionamee.org/contacto/>

Algunos son voluntarios y otros remunerados. Estos últimos con salarios -en todos los casos- por debajo de las horquillas retributivas del mercado laboral de la empresa privada en función de perfiles y responsabilidades. Areas completas con voluntariado son: Dpto. de VOLUNTARIADO (100% voluntarios incluida la coordinación), RRPP, RRSS y PRACTICAS:

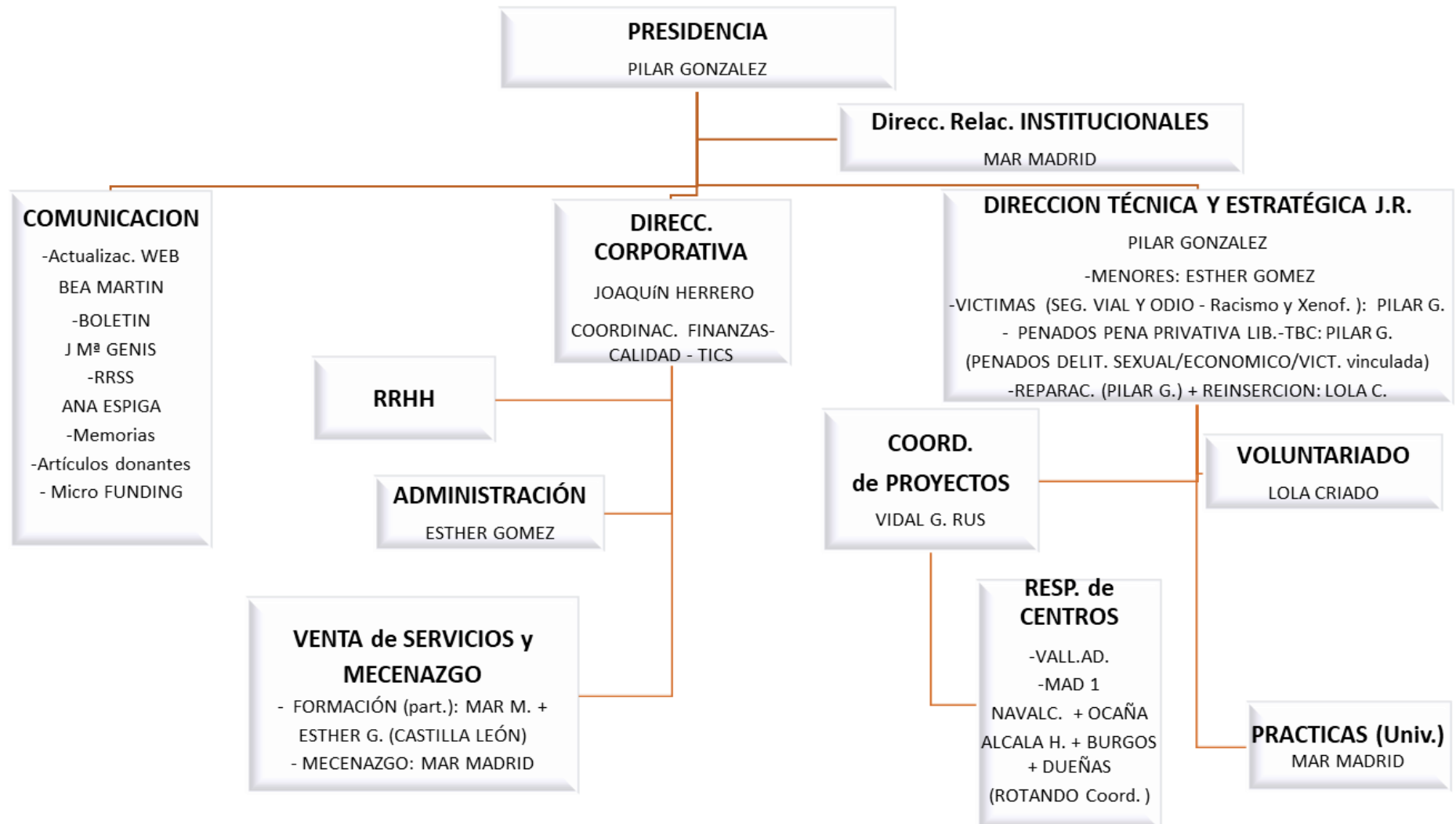

2. Cuenta de resultados y BALANCE

<i>Cuenta de Pérdidas y Ganancias</i>	
Empresa: AMEE	
Período: de Enero a Diciembre	
Cuenta de Pérdidas y Ganancias	
	2.021,00
1. Importe neto de la cifra de negocios	21.916,70
7050 PRESTACIONES DE SERVICIOS	21.916,70
4. Aprovisionamientos	- 342,09
6020 COMPRAS DE OTROS APROV.	- 342,09
5. Otros ingresos de explotación	161.650,35
7400 SUBVENCIONES A LA ACTIVIDAD	147.469,55
7401 DONACIONES Y LEGADOS A LA ACT.	14.180,80
6. Gastos de personal	- 153.472,89
6400 SUELDOS Y SALARIOS	- 116.618,76
6420 SEG.SOCIAL A CARGO DE LA ENT.	- 36.854,13
7. Otros gastos de explotación	- 33.497,19
6230 SERV.DE PROF.INDEPENDIENTES	- 24.820,13
6250 PRIMAS DE SEGUROS	- 513,84
6260 SERV.BANCARIOS Y SIMILARES	- 237,90
6270 PUBLI.PROPAGANDA Y RELAC.PUB.	- 60,88
6280 SUMINISTROS	- 36,12
6290 OTROS SERVICIOS	- 7.127,77
6310 OTROS TRIBUTOS	- 138,55
6340 AJUST. NEGAT. EN IMPOS. INDIR.	- 562,00
8. Amortización de inmovilizado	- 284,73
6810 AMORT.DEL INMOV.MATERIAL	- 284,73
12. Otros resultados	- 231,74
6780 GASTOS EXCEPCIONALES	- 280,74
7780 INGRESOS EXCEPCIONALES	49,00
A) RESULTADO DE EXPLOTACIÓN	- 4.261,59
C) RESULTADO ANTES DE IMPUESTOS	- 4.261,59
D) RESULTADO DEL EJERCICIO	- 4.261,59

Ingresos	€	
A) Financiación propia (socios y donaciones)	14.180,80	7,74%
B) Financiación ajena (SUBVENCIONES)	147.127,46	80,30%
C) Otras fuentes de financiación (cursos/talleres/seminarios/venta servicios)	21.916,70	11,96%
Total Ingresos	183.224,96 €	

Gastos	€	
Personal (estructura y servicios prof.)	24.820,13	13,24 %
Mantenimiento (excl. kms. para activ. directas)	8.677,06	4,63 %
Actividades directas	153,472,89	81,86 %
Otros Gastos	516,47	0,27 %
Total Gastos:	187,486,55	

RESULTADO del EJERCICIO	-4.261,59 €
--------------------------------	--------------------

Balance de Situación

Empresa: AMEE

Período: de Enero a Diciembre

<i>Activo</i>	<i>2.021,00</i>
A) ACTIVO NO CORRIENTE	2.305,32
II. Inmovilizado material	797,41
2170 EQUIP.PARA PROC.DE INFORMACIÓN	1.138,93
2817 AMORT.ACUM.EQUIP.PROC.INFO.	- 341,52
VI. Activos por Impuesto diferido	1.507,91
4745 CRÉD.POR PÉRD.A COMP.DEL EJER.	1.507,91
B) ACTIVO CORRIENTE	39.789,37
II. Deudores comerciales y otras cuentas a cob.	4.390,54
1. Clientes ventas y prestación de servicios	3.025,00
b) Cltes.ventas y prestación servicios CP	3.025,00
4300 CLIENTES	3.025,00
3. Otros deudores	1.365,54
4700 HACIENDA PUB.DEUDORA POR IVA	1.365,54
VI. Efectivo y otros activos líquidos equival.	35.398,83
5720 BANCOS E INST.CRÉD.C/C VISTA,E	35.398,83
TOTAL ACTIVO	42.094,69

Balance de Situación

Empresa: AMEE

Período: de Enero a Diciembre

<i>Pasivo</i>	<i>2.021,00</i>
A) PATRIMONIO NETO	36.131,97
A-1) Fondos propios	36.131,97
III. Reservas	40.393,56
2. Otras reservas	40.393,56
1130 RESERVAS VOLUNTARIAS	40.393,56
V. Resultados de ejercicios anteriores	-
VII. Resultado del ejercicio	- 4.261,59
A-3) Subvenciones, donaciones y legados recibidos	-
C) PASIVO CORRIENTE	5.962,72
II. Deudas a corto plazo	- 5.696,43
3. Otras deudas a corto plazo	- 5.696,43
5550 PARTIDAS PTES.DE APLICACIÓN	- 5.696,43
IV. Acreedores comerc. y otras cuentas a pagar	11.659,15
1. Proveedores	-
b) Proveedores a corto plazo	-
2. Otros acreedores	11.659,15
4100 ACRE.POR PREST.DE SERVICIOS	3.077,44
4650 REMUN.PENDIENTES DE PAGO	713,20
4751 HACIENDA PUB.ACREE.RETEN.PRACT	4.169,70
4760 ORG.DE LA SEG.SOCIAL,ACRE.	3.698,81
T O T A L PATRIMONIO NETO Y PASIVO	42.094,69

Hemos superado una **AUDITORIA de cuentas con éxito**, sin ninguna salvedad,

el pasado mes de julio, con la

empresa auditora GESTIUN

(c/ Lagasca 70, 5ª Derecha – Madrid)

Para cualquier duda, aclaración o sugerencia:

info@asociacionamee.org

Aviso legal y protección de datos:

<https://asociacionamee.org/aviso-legal>