

INFORME de TRANSPARENCIA 2022

0. Presentación

1. Órganos de Gobierno y organigrama de gestión *(actualizado a 2023)*

2. Balance de situación de 2022

3. Cuenta de resultados (Ingresos y gastos) de 2022

MEMORIA publicada en:

<https://asociacionamee.org>

0. Presentación

Este informe da a conocer los datos más relevantes de la entidad AMEE necesarios para una perfecta TRANSPARENCIA y conocimiento público. Recordando previamente y de forma resumida quiénes somos:

La “Asociación para la Mediación, el Encuentro y la Escucha (AMEE)” se constituyó en julio de 2013 como entidad sin ánimo de lucro y al amparo del artículo 22 CE, regido por la Ley Orgánica 1/2002.

La constituye un grupo de personas, profesionales, de varias áreas:

- Que creemos en un mundo integrador, en el que todos estamos relacionados
- Que intentamos vivir nuestras controversias y conflictos buscando siempre que las necesidades de todas las partes se vean satisfechas
- Formadas en Mediación y en las herramientas de la Comunicación No Violenta y en los Encuentros Restaurativos
- Que hemos vivido los cambios profundos que se producen cuando en un conflicto sus intervinientes se expresan de manera honesta, expresando sus necesidades vitales sustanciales, y la parte enfrente les acoge en escucha empática, con la ayuda de un mediador que abre las ventanas para que entre la luz por los muros que habitualmente levantamos desde dentro de nosotros mismos.

1. Órgano de Gobierno y ORGANIGRAMA (actualizado a 02.2023)

La Junta Directiva es el órgano máximo de la Asociación y se encarga de la gestión y representación de la misma, de acuerdo con las disposiciones y directivas aprobadas en la asamblea general y en sus estatutos. Para conocernos mejor se puede visitar: <https://asociacionamee.org/contacto/>

Toda la JUNTA DIRECTIVA -a la fecha de esta publicación en 2023- es ya voluntaria, SIN remuneración. Y dentro del resto del equipo hay salarios -en todos los casos- por debajo de las horquillas retributivas del mercado laboral de la empresa privada. Areas completas con voluntariado son: Resp. de VOLUNTARIADO, Relaciones Institucionales, RRHH y Relaciones con la Universidad:

ORGANIZACIÓN AMEE

En color = Comité de dirección

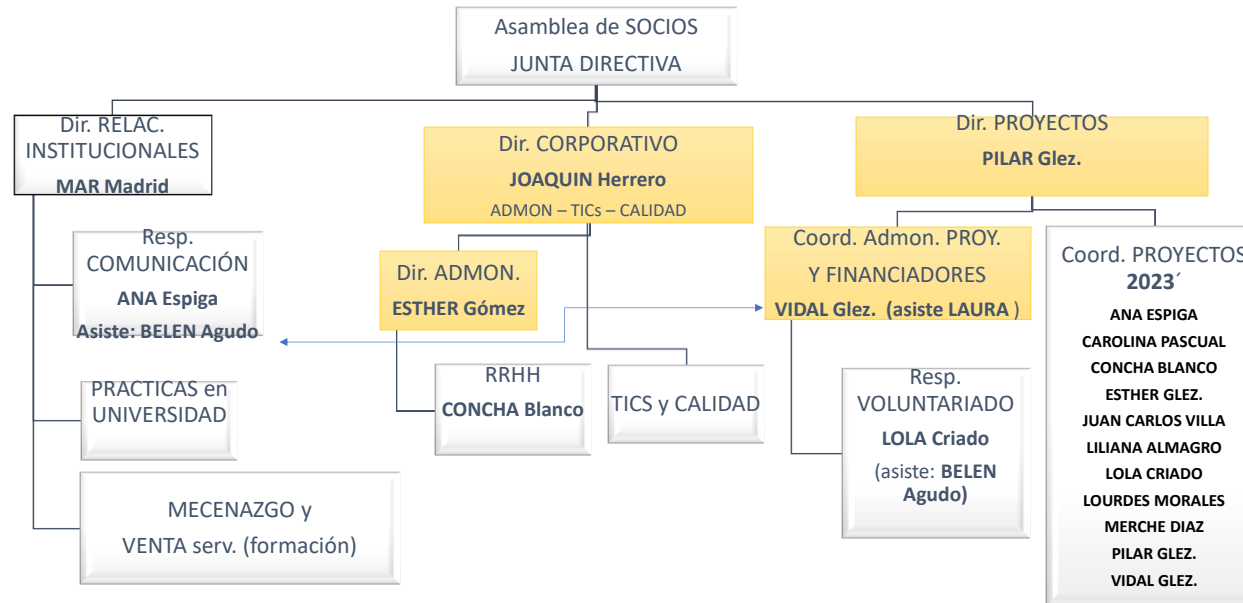

2. Cuenta de resultados y BALANCE

Balance de Situación 2022	
Empresa: AMEE	
Período: de Enero a Diciembre	
Fecha: 03/02/2023	
Activo	2022
A) ACTIVO NO CORRIENTE	3.085,99
II. Inmovilizado material	512,68
217000001 ORDENADOR I5	1.138,93
281700001 AMORT ACUM ORDENADOR I5	-626,25
VI. Activos por Impuesto diferido	2.573,31
474500000 CRÉD.POR PÉRD.A COMP.DEL EJER.	2.573,31
B) ACTIVO CORRIENTE	135.828,52
II. Deudores comerciales y otras cuentas a cob.	13.080,87
1. Clientes ventas y prestación de servicios	10.005,89
b) Cltes.ventas y prestación servicios CP	10.005,89
430000003 FUNDACION WOLTERS KLUWER	4.537,49
430000025 CONFEDERACION ESPAÑOLA DE ORGA	5.468,40
3. Otros deudores	3.074,98
470900000 HP,DEUDORA POR DEV.DE IMP.	3.074,98
VI. Efectivo y otros activos líquidos equival.	122.747,65
570000000 CAJA, EUROS	14,82
572000010 BCO SANTANDER CUENTA 1664	86.352,80
572000040 BCO TRIODOS BANK 8584	36.380,03
TOTAL ACTIVO	138.914,51

Balance de Situación	
Empresa: AMEE	
Período: de Enero a Diciembre	
Fecha: 03/02/2023	
Pasivo	2022
A) PATRIMONIO NETO	131.513,57
A-1) Fondos propios	35.157,04
III. Reservas	40.393,56
2. Otras reservas	40.393,56
113000000 RESERVAS VOLUNTARIAS	40.393,56
V. Resultados de ejercicios anteriores	-3.196,19
121021000 RESULTADO NEGATIVO 2021	-3.196,19
VII. Resultado del ejercicio	-2.040,33
A-3) Subvenciones, donaciones y legados recibidos	96.356,53
130000000 SUBVENCIONES DEL ESTADO	67.901,96
130100000 SUBV.OTR.ADMINISTRACIONES PUB.	28.454,57
C) PASIVO CORRIENTE	7.400,94
II. Deudas a corto plazo	0
3. Otras deudas a corto plazo	0
IV. Acreedores comerc. y otras cuentas a pagar	7.400,94
2. Otros acreedores	7.400,94
TOTAL PATRIMONIO NETO Y PASIVO	138.914,51

Cuenta de Pérdidas y Ganancias		
Empresa: AMEE		
Período: de Enero a Diciembre de 2022		
Fecha: 03/02/2023		
Cuenta de Pérdidas y Ganancias		2022
1. Importe neto de la cifra de negocios		20.587,54
705000000 PRESTACIONES DE SERVICIOS		12.269,97
705000010 PRESTAC SERVICIO FORMAC		7.392,57
705000011 CUOTAS SOCIOS		925,00
4. Aprovisionamientos		-92,31
602000003 MATERIAL OFICINA		-92,31
5. Otros ingresos de explotación		164.087,18
740000001 SUBVENCION IRPF ESTATAL		51.300,00
740000002 SUBVENCION COMUNIDAD DE MADRID		94.169,26
740100000 DONACIONES Y LEGADOS A LA ACT.		16.000,00
740100020 DONATIVOS PARTICULARES		2.617,92
6. Gastos de personal		-140.966,16
7. Otros gastos de explotación		-45.743,68
8. Amortización de inmovilizado		-284,73
681000000 AMORT.DEL INMOV.MATERIAL		-284,73
13. Otros resultados		371,83
678000000 GASTOS EXCEPCIONALES		-155,59
778000000 INGRESOS EXCEPCIONALES		527,42
A) RESULTADO DE EXPLOTACIÓN		-2.040,33
C) RESULTADO ANTES DE IMPUESTOS		-2.040,33
D) RESULTADO DEL EJERCICIO		-2.040,33

	SUBV.:	145.469,26	79%
	F. PROPIOS	39.205,46	21%
		184.674,72	100%

INGRESOS



■ SUBV.: ■ F. PROPIOS

Hemos superado favorablemente una

AUDITORIA de cuentas de 2022

con la **empresa auditora:**

Colegio de Economistas de Valladolid, Palencia y Zamora

Para cualquier duda, aclaración o sugerencia:

info@asociacionamee.org

Aviso legal y protección de datos:

<https://asociacionamee.org/aviso-legal>