

INFORME de TRANSPARENCIA 2024

0. Presentación

1. Órganos de Gobierno y organigrama de gestión

2. Balance de situación de 2024 y Cuenta de resultados (Ingresos y gastos) de 2024

MEMORIA publicada en:

<https://asociacionamee.org>

0. Presentación

Este informe da a conocer los datos más relevantes de la entidad AMEE necesarios para una perfecta TRANSPARENCIA y conocimiento público. Recordando previamente y de forma resumida quiénes somos:

La "Asociación para la Mediación, el Encuentro y la Escucha (AMEE)" se constituyó en julio de 2013 como entidad sin ánimo de lucro y al amparo del artículo 22 CE, regido por la Ley Orgánica 1/2002.

La constituye un grupo de personas, profesionales, de varias áreas:

- Que creemos en un mundo integrador, en el que todos estamos relacionados
- Que intentamos vivir nuestras controversias y conflictos buscando siempre que las necesidades de todas las partes se vean satisfechas
- Formadas en Mediación y en las herramientas de la Comunicación No Violenta y en los Encuentros Restaurativos
- Que hemos vivido los cambios profundos que se producen cuando en un conflicto sus intervinientes se expresan de manera honesta, expresando sus necesidades vitales sustanciales, y la parte enfrente les acoge en escucha empática, con la ayuda de un mediador que abre las ventanas para que entre la luz por los muros que habitualmente levantamos desde dentro de nosotros mismos.

1. Órgano de Gobierno y ORGANIGRAMA (dic.24)

La Junta Directiva es el órgano máximo de la Asociación y se encarga de la gestión y representación de la misma, de acuerdo con las disposiciones y directivas aprobadas en la asamblea general y en sus estatutos. Para conocernos mejor se puede visitar: <https://asociacionamee.org/contacto/>

Toda la JUNTA DIRECTIVA -a la fecha de esta publicación en 2025- es voluntaria, sin remuneración. Y dentro del resto del equipo hay salarios -en todos los casos- por debajo de las horquillas retributivas del mercado laboral de la empresa privada.

AMEE Dic 24
(color = Comité de dirección)

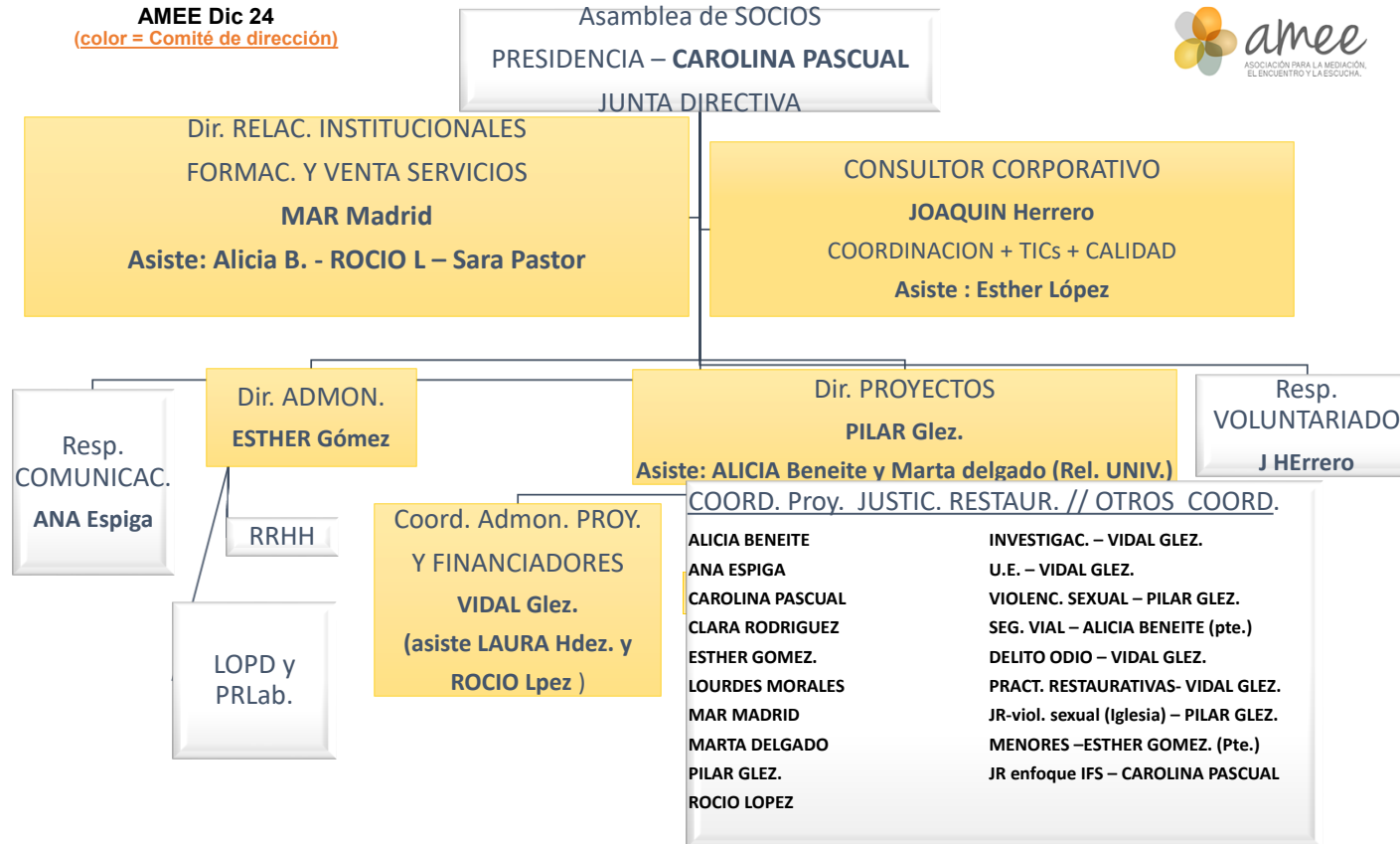

2. Cuenta de resultados y BALANCE

(Las notas se refieren a la auditoría de cuentas)

CUENTA DE RESULTADOS	NOTAS	31/12/2024
A) EXCEDENTE DEL EJERCICIO		
1. Ingresos de la actividad propia		68.549,96
b) Prestación de servicios		68.549,96
c) Donaciones y Legados		-
2. Ingresos de subvenciones		170.969,34
6. Aprovisionamientos		- 59,36
b) Compra otros aprovisionamientos		- 59,36
8. Gastos de personal		- 171.506,93
a) Sueldos, salarios y asimilados		- 129.406,41
c) Cargas sociales		- 42.100,52
9. Otros gastos de la actividad		- 84.755,15
a) servicios exteriores		- 82.897,79
b) Tributos		- 1.857,36
10. Amortización del inmovilizado	Nota 5 y 6	- 711,03
12. Otros resultados		17.954,80
A.1) EXCEDENTE DE ACTIVIDAD (1+2+3+4+5+6+7+8+9+10+11+12+13)		441,63
13. Ingresos financieros		-
14. Gastos financieros		-
A.2) EXCEDENTE OPERACIONES FINANCIERAS (14+15+16+17+18)		-
A.3) EXCEDENTE ANTES DE IMPUESTOS (A.1+A.2)		441,63
20. Impuesto sobre beneficios	Nota 12	- 121,75
A.4) VAR.PATRIM.NETO EN EL EXCEDENTE DEL EJERCICIO (A.3+20)		319,88
I) RESULTADO TOTAL, VAR.PATRIMONIO NETO EN EL EJERCICIO		319,88

BALANCE DE SITUACION		
ACTIVO	NOTAS	31/12/2024
A- ACTIVO NO CORRIENTE		3.652,57
III. Inmovilizado material	Nota 6	1.406,87
2. Instalaciones técnicas y otro inmovilizado material		1.406,87
217. Equipos para procesos de información		3.071,23
281. Amort.acumulada inst.téc. y otro inmov. Mat.		- 1.664,36
VI. Activos por Impuestos Diferidos	Nota 12	2.245,70
474. Créditos por pérdidas a compensar		2.245,70
B-ACTIVO CORRIENTE		199.228,08
II. Usuarios y otros deudores de la actividad propia	Nota 9	59.126,50
1. Deudores		2.304,35
430. Clientes		2.304,35
3. Deudores varios	Nota 12	56.822,15
470. Hda.Pca.Deudora		56.822,15
VII. Efectivo y otros activos líquidos equivalentes		140.101,58
1. Tesorería		140.101,58
570. Caja, euros		29,57
572. Bancos e inst. de crédito c/c vista, euros		140.072,01
TOTAL ACTIVO (A+B)		202.880,65
PATRIMONIO NETO Y PASIVO		
	NOTAS	31/12/2024
A- PATRIMONIO NETO		184.821,14
A.1) Fondos propios		39.818,58
I. Fondo social	Nota 11	40.393,56
1. Fondo social		40.393,56
101. Fondo social		40.393,56
III. Resultados de ejercicios anteriores		- 894,86
120. Pérdidas 2021		- 894,86
IV. Excedente del ejercicio	Nota 3	319,88
129. Resultado del ejercicio		319,88
A.2) Subvenciones	Nota 13	145.002,56
130. Subvenciones		145.002,56
B- PASIVO NO CORRIENTE		-
I. Provisiones de Largo Plazo		-
4. Otras provisiones		-
C- PASIVO CORRIENTE		18.059,51
V. Acreedores comerciales y otras cuentas a pagar		18.059,51
2. Otros acreedores		18.059,51
3.- Acreedores Varios	Nota 8	6.604,04
6.- Administraciones públicas	Nota 8	11.455,47
TOTAL PATRIMONIO NETO Y PASIVO (A+B+C)		202.880,65

Hemos superado favorablemente una

AUDITORIA de cuentas de 2024

Auditor: Ricardo Rodríguez Salmerón

Miembro de REA AUDITORES

Del Colegio de Economistas de Valladolid, Palencia y Zamora

ROAC: 21551

Para cualquier duda, aclaración o sugerencia:

info@asociacionamee.org

Aviso legal y protección de datos:

<https://asociacionamee.org/aviso-legal>